



Ambulatorio Odontoiatrico "Dott. Alberto Adragna S.r.l."

Direttore Sanitario Dott. Francesco Adragna



INDICE

1.	INTRODUZIONE.....	5
2.	TEAM.....	8
3.	SALE OPERATIVE.....	12
4.	PRESTAZIONI.....	13
	• IGIENE E PREVENZIONE.....	13
	• PARODONTOLOGIA.....	14
	• CONSERVATIVA.....	15
	• ESTETICA.....	16
	• ENDODONZIA.....	17
	• CHIRURGIA.....	18
	• ORTODONZIA.....	19
	• PROTESI MOBILE E FISSA.....	21
	• IMPLANTOLOGIA.....	22
	• POSTUROLOGIA E BITE PLANE.....	23
5.	SERVIZI.....	24
	• STERILIZZAZIONE.....	24
	• SICUREZZA.....	25
	• COMFORT.....	25
	• ORARI.....	26
	• PAGAMENTI.....	27
	• NOMENCLATORE PRESTAZIONI.....	28



1990



2018

*Non voglio essere un uomo comune.
Ho il diritto di essere non comune, se posso.
Cerco l'occasione di farmi avanti , non cerco la sicurezza.
Non voglio essere un cittadino sussidiato, umiliato e intorpidito :
voglio sognare e ricostruire , sbagliare e riuscire.
Mi rifiuto di cedere l'incentivo in cambio di una sovvenzione.
Preferisco i cimenti della vita ad una esistenza assicurata,
l'emozione del successo all'insipida calma dell'utopia.
Non voglio dare la mia libertà in cambio di una beneficenza,
ne la mia dignità in cambio di un sussidio.
ho il diritto di pensare ed agire a modo mio ,
godere i benefici di quello che ottengo,
affrontare arditamente il mondo e potere
dire :
questo l'ho fatto da me.*

Dean Alfange



1982

Ecco sinteticamente lo scopo per cui abbiamo ideato questa presentazione : un breve profilo delle persone che incontrerete in questo studio (NOI) e una sintetica panoramica delle discipline odontoiatriche che pratichiamo (PER VOI).

Iniziamo con alcuni dati:

Studio: progettato nel 1983, restyling nel 1992, nel 1998, nel 2014 e nel 2023

Direttore Sanitario e Odontoiatra

Dott. Francesco Adragna

Consulente Medico Chirurgo specialista in Odontostomatologia

Dott. Alberto Adragna

Consulente Odontoiatra e Odontoiatra Legale

Dott.ssa Maria Concetta Adragna

Assistente Studio Odontoiatrico

Sig.ra Maria Antonietta Giurlanda

Segretaria

Sig.ra Amanda Agosta

Poltrone/sale operative: n.2



Due sono le parole che riassumono i nostri obiettivi: cura , ma soprattutto prevenzione.

La **prevenzione**: un programma mirato ed individuale per abbattere il rischio di insorgenza della malattia parodontale e della carie. Controlli periodici, igiene professionale dei denti, applicazione di sigillanti per impedire ai batteri di annidarsi in determinate zone, utilizzo di lacche al fluoro per proteggere la superficie del dente.

I risultati raggiunti ci danno ragione ed oggi siamo fieri di avere un gran numero di pazienti esenti da carie e patologie gengivali.

Oltre alla prevenzione, ci dedichiamo alla **cura** delle patologie della bocca attraverso: restauri funzionali ed estetici degli elementi compromessi, terapia delle lesioni radicolari, chirurgia orale e parodontale, ortodonzia, restaurazione protesica degli elementi dentali persi, terapia dei dolori muscolari ed articolari e dei disturbi della colonna vertebrale di origine dentale, correzione dei difetti del modo di camminare o di stare eretti dovuti a problemi della masticazione , riabilitazione completa dell'intera bocca mediante le tecnologie più avanzate di protesi su impianti.



Restyling 2023

Il **desiderio** di migliorare la salute dei denti e l'estetica del viso Vi ha indotto a consultarci.

Il nostro impegno volge, perciò, a mettere in atto tutti i mezzi disponibili per raggiungere il massimo risultato.



Lo **scopo** di queste pagine è di informare i pazienti e/o i genitori dei vari aspetti che caratterizzano il trattamento odontoiatrico al fine di ottenere una valida collaborazione, premessa indispensabile per raggiungere eccellenti risultati.



Nelle pagine seguenti troverete una sintesi del piano di trattamento e una serie di informazioni utili per il raggiungimento del risultato ottimale.



Restyling 2023



Dott. Alberto Adragna

Nato nel 1957, **laureato in Medicina e Chirurgia** Presso l'Università degli Studi di Palermo nel 1981 e **specialista in Odontostomatologia** nel 1984.

Diploma di perfezionamento in "**Diagnosi e Terapia dell'Articolazione Temporo - Mandibolare**" presso l'Università degli Studi di Siena.

Ha frequentato il corso triennale di **Ortodonzia** del dott. Cozzani e del prof. Giorgetti presso il "Centro Studi e Ricerche di Ortodonzia" di La Spezia, approfondendo poi la preparazione nelle problematiche dell'occlusione (**Gnatologia**) e dei rapporti con la colonna vertebrale (**Posturologia**).

Docente per la formazione dei lavoratori e abilitato a condurre i corsi i sensi del D.Lgs. 09/04/2008 n.81.

Iscritto nell'Elenco Nazionale ANDI degli Esperti e Formatori in Problematiche di Salute e Sicurezza.

Odontoiatra legale, iscritto nell'Elenco Nazionale ANDI degli Esperti in Odontoiatria Legale (D1118).

Presidente di Seduta, Moderatore ed Organizzatore di Corsi e Congressi di Formazione e Aggiornamento Professionale a livello Nazionale, Regionale e Provinciale. Relatore nei Corsi di Marketing, Management e Comunicazione.

Ha frequentato corsi d'informazione e aggiornamento in Italia e all'estero (**Università di Boston U.S.A.**)



Si occupa di Ortodonzia, Protesi e Chirurgia Orale.

Socio Ordinario della Società Italiana di Ortodonzia (S.I.D.O.) [1984-2012]

Dal 1993 al 1995 Segretario Culturale dell'A.N.D.I. (Associazione Nazionale Dentisti Italiani).

Dal 1995 al 2000 **Presidente Provinciale ANDI Trapani** e v. Presidente Regionale ANDI Sicilia.

Dal 1997 al 2023 membro della Commissione Affari Odontoiatri e Rappresentante degli Odontoiatri nel Consiglio dell'Ordine dei Medici.

Da Gennaio 1997 a Dicembre 2023 **Presidente Albo Odontoiatri** della Provincia di Trapani e Consigliere dell'Ordine dei Medici Chirurghi.

Segretario Sindacale Provinciale ANDI Trapani dal 2000 al 2017.

Dal 2005 al 2010 **Presidente** del Dipartimento **Regionale** della Associazione Nazionale Dentisti Italiani della Regione Sicilia.

Dal 2008 al 2010 **Sottosegretario Culturale Nazionale** ANDI.

Componente del Tavolo Tecnico per l'Odontoiatria presso il dipartimento per la pianificazione strategica dell'Assessorato alla Salute Regione Sicilia nel 2017.

Delegato odontoiatra della FNOMCeO alla Federazione Europea delle Autorità Competenti e Regolatorie in Odontoiatria (**FEDCAR**) per il **Triennio 2018-2020**.

Delegato FNOMCeO presso la **Commissione Centrale Esercenti le Professioni Sanitarie - C.C.E.P.S.** per gli affari concernenti la professione di odontoiatra, per il **Quadriennio 2021/2024**

Delegato supplente FNOMCeO presso la **Federation of European Dental Competent Authorities and Regulators - F.E.D.C.A.R.** per il **Quadriennio 2021/2024**.

Delegato FNOMCeO presso la **Federation of European Dental Competent Authorities and Regulators - F.E.D.C.A.R.** per il **Triennio 2018-2020**





Dott.ssa Maria Concetta Adragna

Laureata in **Odontoiatria e Protesi Dentaria** presso l'Università di Messina.

Dal 2008 al 2010 Odontoiatra Tirocinante presso la Facoltà di Medicina e Chirurgia - Corso di Laurea in Odontoiatria e Protesi Dentaria - Reparto di Protesi.

Ha frequentato:

- Master di II livello in **Odontologia Forense** (Università degli studi di Firenze)
- Corso di Perfezionamento Teorico-Pratico in **Medicina Orale** (Università degli studi di Palermo - Prof. G. Campisi)
- Corso di Perfezionamento Teorico-Pratico sui **Restauri in resina composita sui denti anteriori** (Dott. R. Spreafico)
- 15° Biennial Congress of the European Society of Endodontology
- Corso di Perfezionamento Teorico-Pratico sui **Restauri in resina composita sui denti posteriori** (Dott. R. Spreafico)
- Corso di Perfezionamento Teorico-Pratico in **Endodonzia** (Dott. M. Palmeri)
- Corso di Perfezionamento Teorico-Pratico in **Parodontologia** (Dott. G. Genduso)
- Corso Teorico-Pratico di **Protesi Fissa** (Dott. Genduso)
- Corso di Perfezionamento Teorico-Pratico sull'Approccio moderno alla **riabilitazione protesica** (Dott. Bacherini L. - Studio Fradeani)
- Corso di Perfezionamento Biennale in **Parodontologia** (Dott. R. Pontoriero)
- Si occupa di Odontoiatria legale, Conservativa Estetica nei settori anteriori e posteriori, di Endodonzia, Protesi e di Parodontologia.

Dott. Francesco Adragna

Laureato in **Odontoiatria e Protesi Dentaria** presso l'Universidad Europea de Madrid.

Ha frequentato:

- Master in **Implantologia** (Dott. Gori - Fradeani Education)
- Corso di Perfezionamento in **Ortodonzia** (Dott. N. Minutella)
- Corso di Perfezionamento Teorico-Pratico sui **Restauri in resina composita sui denti anteriori** (Dott. R. Spreafico)
- Corso di Perfezionamento Teorico-Pratico sui **Restauri in resina composita sui denti posteriori** (Dott. R. Spreafico)
- Corso di Perfezionamento Teorico-Pratico in **Endodonzia** (Dott. M. Palmeri)
- Corso di **Protesi totale** su paziente (Dott. A. Casucci e Odt. A. Ielasi)
- Corso di Perfezionamento Teorico-Pratico sulle Moderne strategie di **Sbiancamento** dentale (Dott. Turrini R. - Fradeani Education)
- Corso di Perfezionamento sulle terapie delle **Apnee Notturne (OSAS)** (Dott.ssa Milano F.)
- Corso di Perfezionamento sulla Direzione Sanitaria (Università di Catanzaro)

Si occupa di Igiene Orale Professionale, Sbiancamento Dentale, Odontoiatria Conservativa Estetica nei settori anteriori e posteriori, Endodonzia, Ortodonzia, Chirurgia e Implantologia.

Responsabile del Servizio di Prevenzione e Protezione dei Rischi - **R.S.P.P.**

Addetto alla prevenzione incendi, lotta antincendio e gestione delle emergenze. Esecutore BLSD - PBLSD.





Sig.ra Maria Antonietta Giurlanda

ASSISTENTE STUDIO
ODONTOIATRICO

Si occupa di assistenza diretta alla poltrona; segue tutte le terapie odontoiatriche che si effettuano nello studio

Svolge l'importante e delicato compito del lavaggio, della disinfezione, dell'imbustamento e della sterilizzazione di tutto lo strumentario

È responsabile per la sicurezza dei lavoratori nello studio - R.L.S.

SECRETARIA

Sig.ra Amanda Agosta



Si occupa dell'accoglienza, della segreteria e della gestione amministrativa dello studio.

SALE OPERATIVE



Riguarda tutti i mezzi e i metodi conosciuti per combattere ed evitare le più comuni malattie della bocca: la **CARIE** e la **MALATTIA PARODONTALE**.

Insieme alla nostra assistente di studio sarete aiutati in modo professionale a seguire quelle norme elementari che ciascuno può mettere in pratica con un successo anche a livello domestico, purché disponga di costanza e di buona volontà nel partecipare ai controlli periodici.

La nostra segretaria farà una telefonata di richiamo secondo un piano di scadenze prestabilito, e personalizzato.



- **Igiene dentale domestica** (lotta alla placca batterica)
- **Igiene alimentare** (lotta allo zucchero)
- **Applicazione di lacche al Fluoro**
- **Visite periodiche di controllo**

**IGIENE E
PREVENZIONE**



Un programma mirato ed individuale di **PREVENZIONE** per diminuire l'insorgenza della carie e della malattia parodontale. Controlli periodici : pulizia professionale dei denti - applicazione di sigillanti per impedire ai batteri di annidarsi in zone particolarmente a rischio - utilizzo di lacche al fluoro per proteggere la superficie del dente.



Abbiamo raggiunto l'osso...Siamo cioè alle patologie che riguardano il **parodonto**, cioè l'insieme dei tessuti di sostegno del dente, (gengiva e osso). La malattia provoca sintomi molto scarsi e quindi può progredire e aggravarsi senza quasi mai accorgersene.

Quali sono i segnali

- **gengive che sanguinano** spazzolando i denti
- gengive **arrossate, gonfie**, retratte in tutta la bocca o solo su alcuni denti.

Poiché la malattia parodontale è la causa principale della perdita dei denti nell'adulto, cerchiamo di diagnosticarla nel suo insorgere, prevenirla e controllarla con cure adeguate, fin dai suoi stadi più iniziali come la gengivite.

Fattori si rischio

Alcune malattie, come il diabete, e alcuni stili di vita, come il fumo, si associano con più frequenza alla comparsa della malattia.

Come si cura

- **detrartrasi e levigatura delle radici**: rimozione della placca e del tartaro dai denti sopra e sotto la gengiva;
- **trattamento dell'occlusione**: consiste nel molaggio delle superfici masticanti dei denti, nell'impedire movimenti dentali, nel bloccaggio di eventuali elementi mobili (splintaggio) , nell'utilizzo di apparecchi che impediscano il digrignamento, nella correzione degli stress anormali della bocca;
- **chirurgia parodontale** (effettuata normalmente in anestesia locale): serve a correggere i difetti ossei profondi (tasche) o a risanare zone in cui c'è ancora presenza di infezione. Questi interventi creeranno un ambiente più accessibile allo spazzolino ed ai dispositivi interdentali.

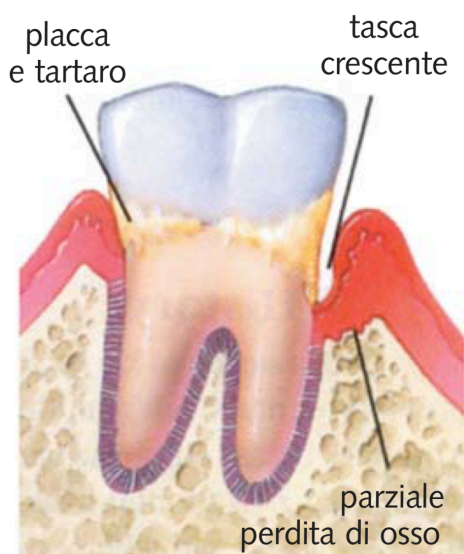
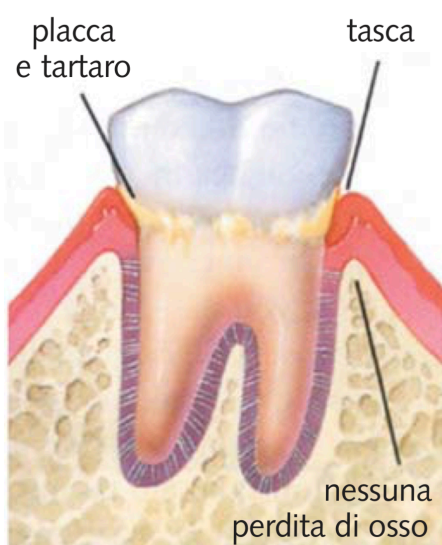

La Conservativa è la disciplina che si occupa della rimozione della **carie**, (cavità che origina dalla superficie - lo smalto- e procede in profondità fino alla porzione più interna del dente- la polpa- causando dolore) e della ricostruzione di ciò che è andato perso.

La ricostruzione **diretta** viene effettuata con **otturazioni** di resina composita, materiale resistente ed esteticamente molto simile al colore del dente.



Prima



Dopo rimozione carie



Dopo

Qualora la carie avesse aggredito gran parte del dente, l'otturazione non è più possibile e si procede con l'**intarsio** - dispositivo protesico che risulta essere una via di essere tra l'otturazione e la corona(o capsula).

Prima

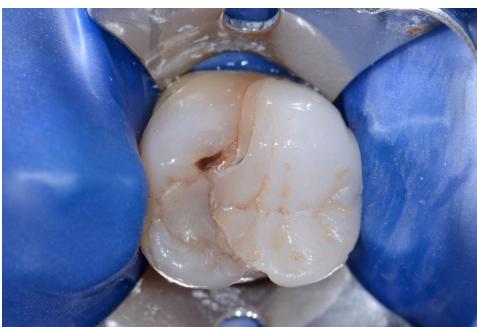

Dopo



Il trattamento di **Estetica Dentale** prevede la realizzazione, nei denti anteriori, di restauri diretti o indiretti (faccette e/o corone).

Rappresentano una metodica utilizzata per correggere o migliorare la forma ed il colore dei denti naturali.

Ricostruzione estetica diretta in composito mediante l'ausilio di mascherina e guida



Ricostruzione estetica con **faccette** e **corone**.

Cosa sono

Le faccette sono dei sottili gusci di ceramica o di altro materiale dello stesso colore dei denti naturali, che vengono cementati nella parte anteriore dei denti centrali.



Si potrebbe dire che stiamo entrando nel 'vivo del dente'.

Il trattamento endodontico si rende necessario quando la polpa (tessuto all'interno dei canali del dente, noto come 'nervo del dente') è infiammata o infetta per un danno provocato da una carie profonda, dall'esito di interventi sul dente, o da trauma (grave e improvviso o più leggero e ripetuto) che ha provocato frattura o scheggiatura o incrinatura profonda.

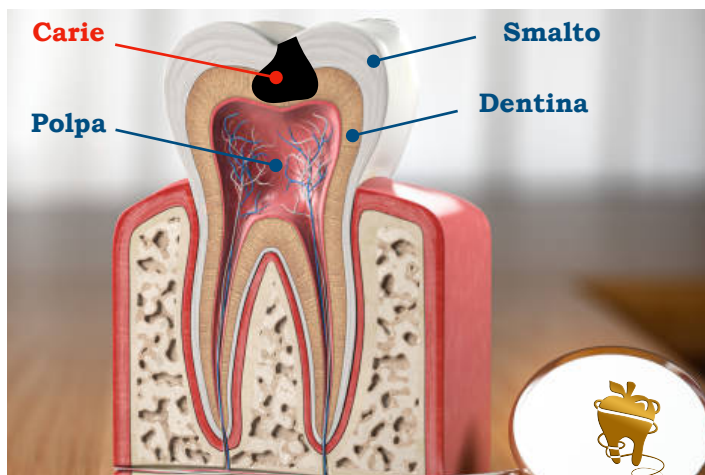

Consiste di 3 fasi:

- la **pulpotomia**, rimozione della polpa superficiale infetta;
- Lo **svuotamento** completo del contenuto dei canali delle radici
- il loro **riempimento tridimensionale** mediante un materiale plastico riscaldato.

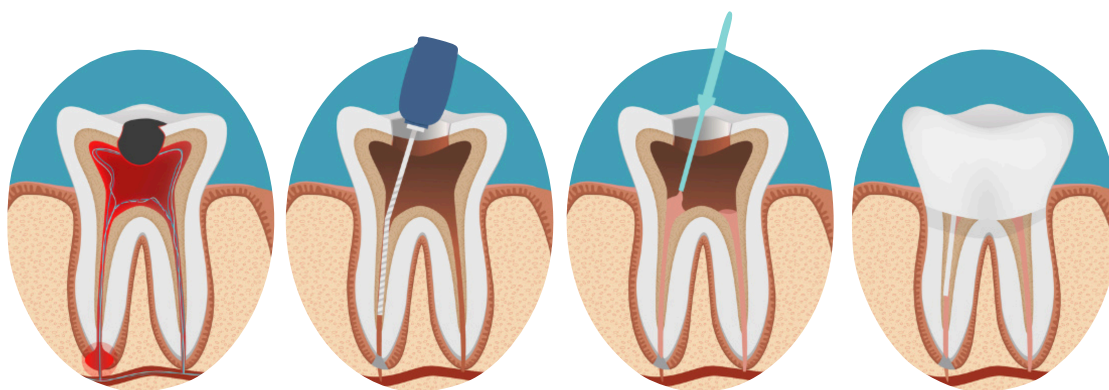

VIDEO DIMOSTRATIVO



È un ramo dell'odontoiatria in continua evoluzione sia nelle tecniche che sia nella strumentazione, ma soprattutto per quanto riguarda le sue due ulteriori suddivisioni, che sono diventate ultimamente vere e proprie 'super - specializzazioni', cioè la **parodontologia** e l'**implantologia**.



I principali interventi necessari per il ripristino della salute orale sono:

- avulsioni dentarie
- estrazioni dei denti inclusi nell'osso
- sbrigliamento dei frenuli
- gengivectomie e allungamenti di corona
- regolarizzazioni delle creste ossee dopo estrazioni
- osteotomie



La moderna ortodonzia, o meglio **Ortognatodonzia**, è una branca della odontoiatria specializzata nella diagnosi, prevenzione e trattamento delle malocclusioni dentarie che si manifestano come anomalie di posizione e di sviluppo dei denti e dei mascellari.

Gli obiettivi fondamentali che cerchiamo di realizzare a conclusione di ogni trattamento ortodontico non si limitano solo al corretto allineamento dei denti, ma al raggiungimento di una buona estetica del viso, di una funzione masticatoria efficiente e di un migliore stato di salute dei denti e dei tessuti di sostegno.

Per delineare un corretto piano di trattamento individuale sono necessarie le seguenti analisi di studio del caso:

- Anamnesi generale e specialistica
- Modelli in gesso dei denti
- Fotografie del viso e delle arcate dentarie.
- Radiografia panoramica e teleradiografia del cranio con relativa analisi cefalometrica

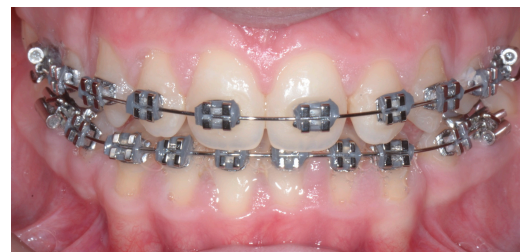
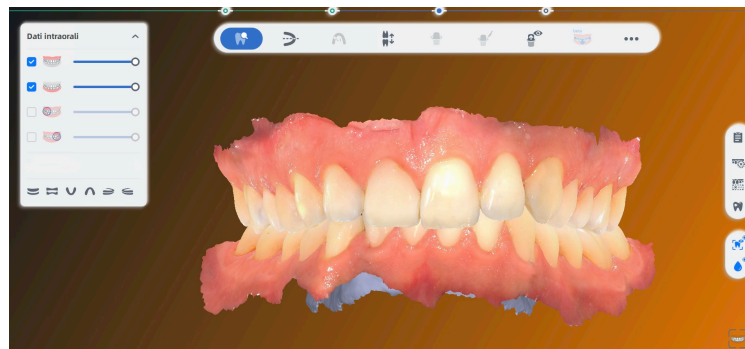
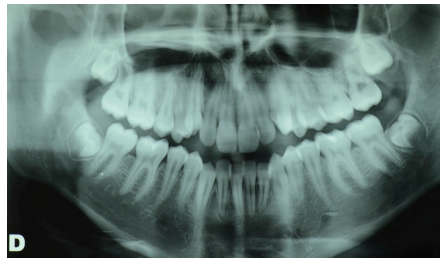
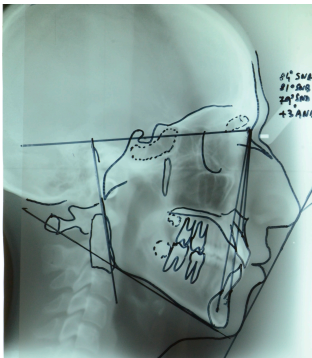

Sulla base dell'esame clinico e delle analisi di studio effettuate verrà elaborato il piano di trattamento individuale.

L' ortodonzia corregge i difetti delle arcate dentarie tra loro, o quelli di posizione dei singoli denti nei loro rapporti con le altre strutture della bocca, (malocclusioni)

- **ortodonzia intercettiva-funzionale:**

'Intercetta' quelle disarmonie dentali e scheletriche che, se non corrette in fase di crescita, potranno complicare notevolmente i futuri trattamenti.

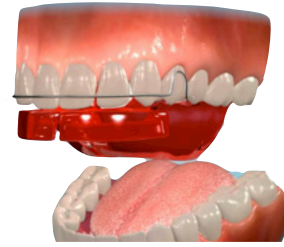

- **apparecchi ortodontici mobili,** sono realizzati con resina acrilica che può avere differenti colorazioni a inglobare viti e ganci di varia forma e dimensione.



- **ortodonzia classica:** corregge difetti di posizione, deviazioni, inclinazioni, rotazioni, malposizioni dei rapporti dei denti tra loro o con i loro antagonisti. Sono generalmente costituiti da bande (anelli metallici cementati sui molari) ed attacchi (in metallo o porcellana) che vengono applicati direttamente sui denti mediante resine adesive sulla superficie vestibolare.

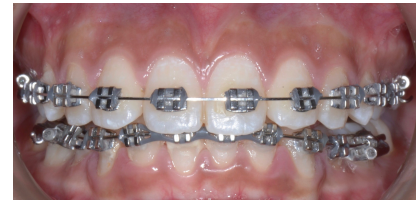

- ortodonzia con **mascherine trasparenti.**



- **ortodonzia preprotetica:** ha lo scopo di 'preparare il terreno' (con spessori, spazi e altezze adeguati) alle ricostruzioni protesiche.

- **ortodonzia prechirurgica**

Consiste nel **restauro** e nella **ricostruzione** degli elementi dentali distrutti o mancanti mediante manufatti prodotti nei laboratori odontotecnici su indicazione e progettazione del medico odontoiatra.

La **protesi mobile** riguarda ogni tipo di apparecchio rimovibile, dalla protesi totale (la dentiera), agli scheletrati, (particolari protesi parziali rinforzate da uno "scheletro" Di metallo e agganciate ai denti residui), fino alle protesi mobili parziali provvisorie, che vengono di solito utilizzate per la sostituzione immediata di elementi estratti, in attesa della guarigione dei tessuti.

PROTESI
MOBILE E FISSA

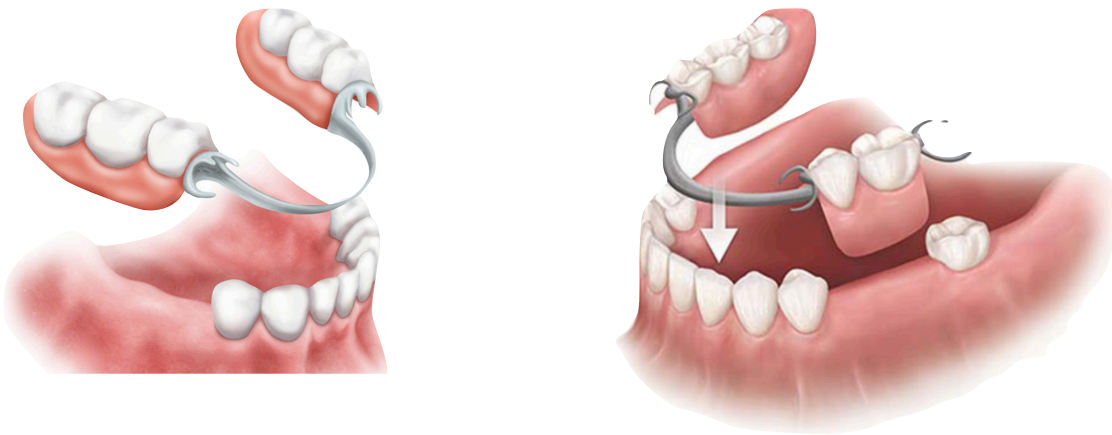

La **protesi fissa** comprende ogni tipo di restauro o ricostruzione che viene cementato sui denti preparati a moncone dal dentista o avvitato su impianti infissi nell'osso.

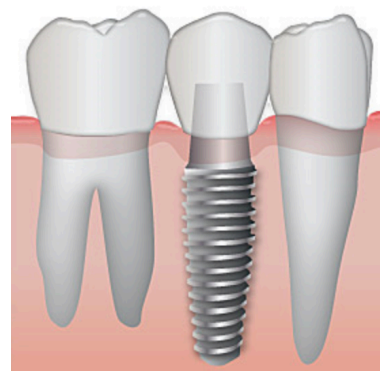
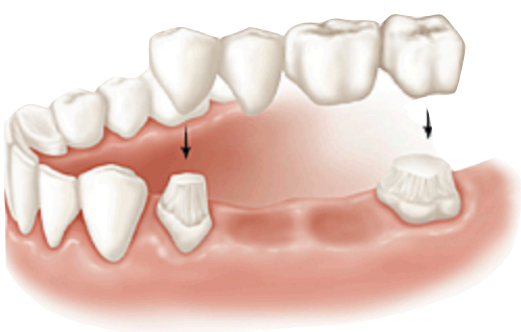

Si occupa di **sostituire i denti mancanti con gli impianti.**

Ha raggiunto livelli di sicurezza, affidabilità e predicibilità di successo da renderla la soluzione ottimale per qualsiasi caso di sostituzione di elementi dentari naturali persi.

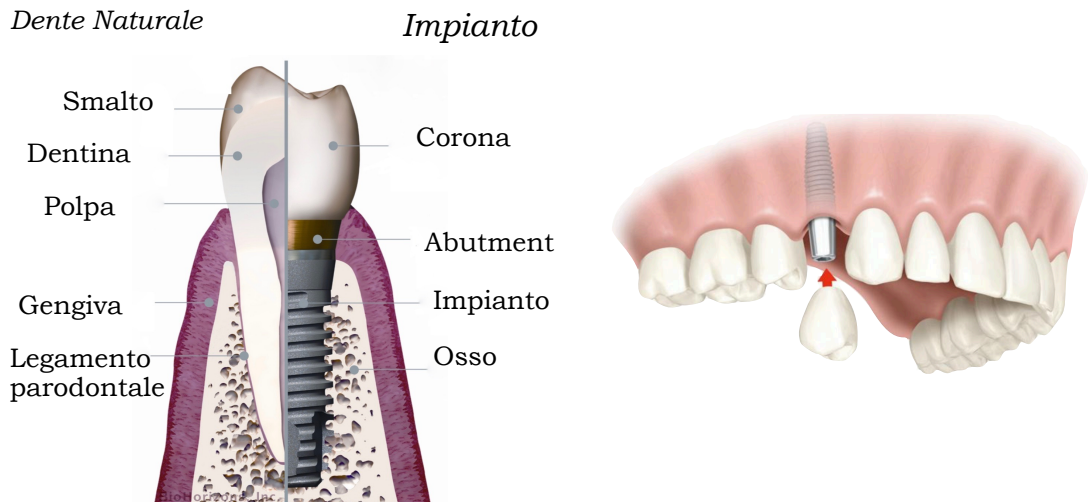

Il successo della terapia implantare dipende tuttavia da alcuni requisiti generali:

- buono stato di salute sistemica del paziente (controindicazioni nei casi di diabete mellito in mancanza di controllo glicemico o di [parodontite](#) non trattata)
- sufficiente tessuto osseo di buona qualità,
- adeguata [igiene orale](#)
- buona collaborazione del paziente
- controlli periodici.



Una alterazione strutturale o funzionale a livello della mandibola-cranio, cintura scapolare, cintura pelvica e complesso piede-caviglia, può provocare ripercussioni a carico di diversi distretti generando una sintomatologia algico-disfunzionale.

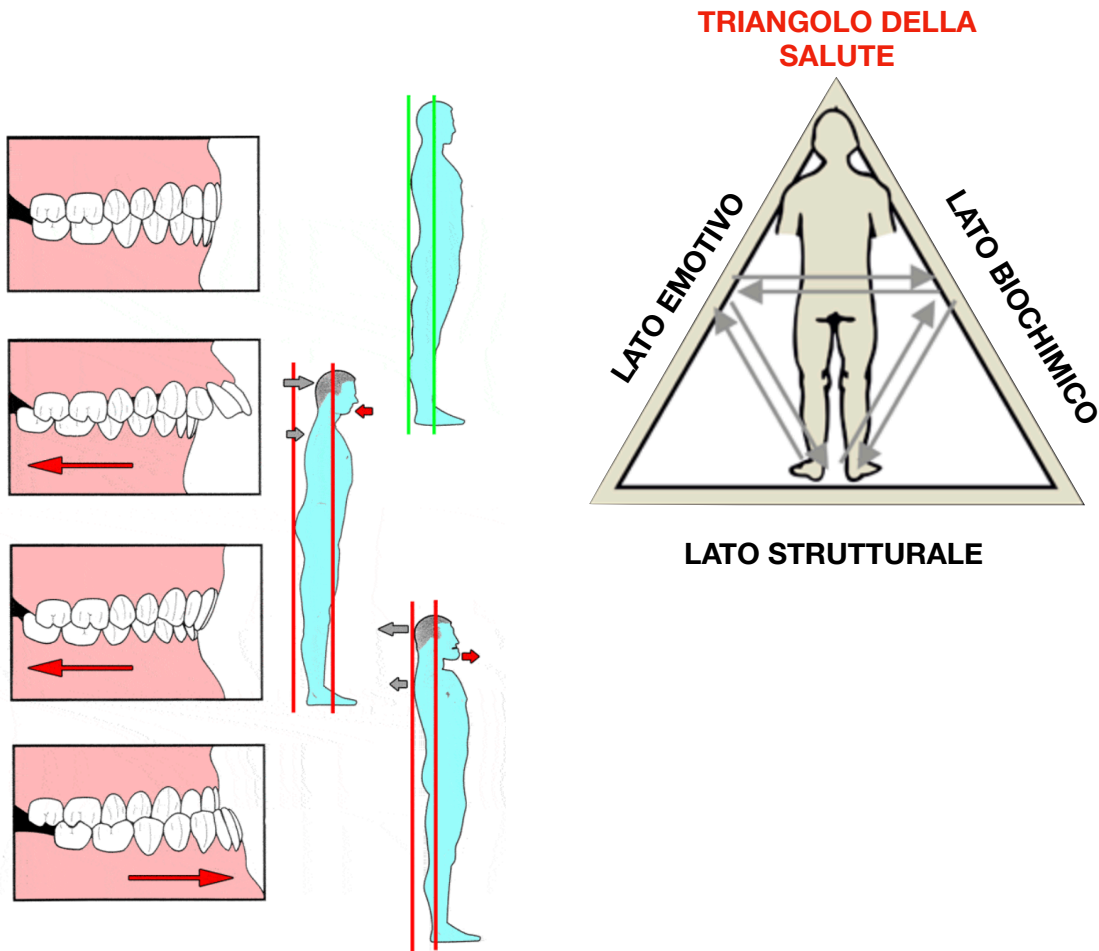

Funzioni del Bite Plane

- **Protettiva:** Protezione da traumi sportivi, da usura conseguente a bruxismo (digrignamento) o dal serramento
- **Diagnostica:** ottimizzando l'occlusione consente di valutare quali disturbi possono essere legati a questa
- **Prognostica:** prima di ricorrere a terapie irreversibili consente di valutare in maniera "reversibile" come rispondono i sintomi
- **Terapeutica:** consente a muscoli ed articolazioni di ritrovare il loro equilibrio fisiologico eliminando i contatti dentari che ne condizionano negativamente la posizione e funzione

STERILIZZAZIONE

All'interno del nostro studio è molto importante la sterilità, per questo chiediamo - se possibile - che entri solo la persona interessata, senza accompagnatori e senza troppi 'bagagli'.

Per evitare batteri e virus, abbiamo messo in atto un severissimo sistema di controllo: utilizziamo materiali e strumenti **'monouso'**, che vengono cioè eliminati dopo essere stati utilizzati una sola volta (aghi, fiale, lame da bisturi, suture, guanti, mascherine, piastrine da impasto, dischi e striscette abrasive, matrici, coppette, preformati per otturazioni, dighe, bicchieri, telini, garze, rulli di cotone, aspirasaliva, aspiratori chirurgici, ecc.)

Per tutte le altre **attrezzature** si segue questo rigoroso processo di **sanificazione**: ogni strumento viene inserito in un **termodisinfettore** per essere lavato, decontaminato, disinfettato e asciugato.

Al termine del ciclo gli strumenti vengono **sterilizzati in autoclave** a vapore secco per 49 minuti a 135 °C.

Gli strumenti chirurgici vengono prima **impacchettati** con un'apposita termosigillatrice, per poter mantenere la sterilità assoluta fino all' utilizzo.



Anche tutte le **superfici dello studio** vengono lavate, asciugate e disinfettate con cura dopo ogni intervento (con ipoclorito, clorexidina, fenolo e gluteraldeide al 2%), e questo garantisce l' eliminazione di qualsiasi microrganismo, spora o tossina, anche le più resistenti.

Inoltre tutto il **personale operativo** è dotato di protezioni individuali (mascherine, guanti, schermi, occhiali, visiere, ecc.) monouso o di frequente sostituzione (camici).

Noi teniamo molto a questo protocollo che abbiamo elaborato, per la serenità nostra e dei pazienti.



SICUREZZA

Particolare attenzione è stata posta nell'attuare ogni misura necessaria ad evitare rischi o incidenti dovuti alle **apparecchiature elettromedicali**: tutti i nostri strumenti sono a **norma CE** ed adeguati alle norme di sicurezza della legge 81/08 e della direttiva 93/42. L'impianto elettrico e la presa a terra sono adeguati alle nuove normative e certificati da un perito abilitato.

Gli **apparecchi radiologici** sono a **norma CE** e vengono verificati da un esperto qualificato, che ne controlla il buon funzionamento e l'assenza di dispersione di radiazioni. Al paziente che deve essere sottoposto ad una radiografia viene applicato una schermatura in piombo per proteggere le zone molli del collo, la tiroide, lo sterno, il torace e l'addome.

La **tecnologia digitale** con sensori presente in studio consente una **riduzione del 90% delle dosi di radiazioni** rispetto a un normale apparecchio radiologico.



COMFORT

Grazie allo sviluppo delle più recenti tecnologie abbiamo potuto sostituire le impronte dentali tradizionali con lo **scanner intraorale**.

Questo per dare un maggior comfort al paziente:

- **Minore invasività:** Nessuna sensazione di nausea o riflesso del vomito
- **Precisione**
- **Processo interamente digitale:** i modelli digitali vengono inviati in pochi secondi al laboratorio di riferimento per l'esecuzione dei lavori.

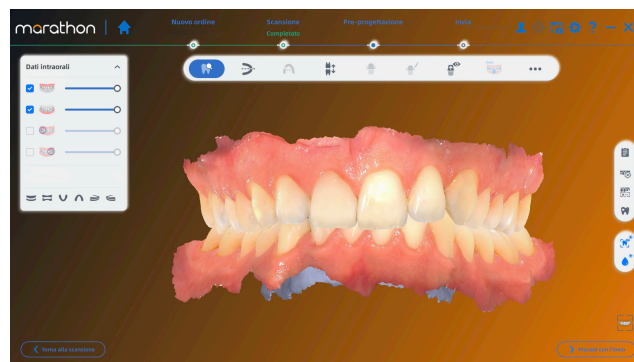

ORARI

L'**orario dello studio** è stato concepito per venire incontro ad ogni esigenza:

Dal lunedì al giovedì **9:30-13, 16-19**; il venerdì **9:30-13** e il sabato **10-12**, esclusivamente per appuntamento.

Confidiamo che possiate trovare un orario compatibile con i vostri impegni; in ogni caso la nostra segreteria è a vostra disposizione per venirvi incontro e rispondere alle vostre richieste.

Una volta accordato l'appuntamento nel caso non poteste onorare l'impegno, vi preghiamo di disdirlo con un ragionevole preavviso, in modo da poterci riorganizzare.

Abbiamo un particolare rispetto della "**privacy**" dei nostri pazienti per cui (oltre al segreto professionale, a cui come medici siamo tenuti, noi e il nostro personale ausiliario), abbiamo attuato tutte quelle misure previste dalla legge 81/08 e dal Regolamento 2016/679 - G.D.P.R.



All' ingresso trovate la reception: non vi sono posti a sedere perché è una zona operativa dove potrete consultare la segretaria, concordando con lei i vostri appuntamenti e i cicli di cura, farvi illustrare i preventivi ed accordarci sulle modalità dei pagamenti, il tutto nel più assoluto riserbo e con la garanzia della discrezione necessaria a queste operazioni.

PAGAMENTI

Il nostro studio, per rispondere alle esigenze diverse di ogni paziente, ha individuato diverse modalità di pagamento, che possono essere personalizzate e concordate con la segretaria

I pagamenti potranno essere effettuati in **contanti**, con **assegno bancario**, **bancomat** e principali **carte di credito**.

Mediante **finanziamento** personale utilizzando la formula "COMPASS" del gruppo bancario Mediobanca.

(Occorre semplicemente presentare un documento di identità e l'ultima busta paga, o il modello 740 se lavoratori autonomi) oppure scegliendo il **pagamento rateizzato durante il ciclo di cure** con un acconto e un numero di rate da concordarsi con la segreteria.)

Le dilazioni dei pagamenti dovranno essere proporzionali all'entità del lavoro ed al tempo necessario per ultimarlo.

La nostra segreteria è in grado di fornirvi tutte le informazioni, i chiarimenti e le indicazioni necessarie a definire rapidamente qualsiasi tipo di piano di pagamento personalizzato.



FINANZIAMENTI A TASSO ZERO

Andresen
 Bionator
 Frankel
 Placca di Schwartz superiore in resina
 Placca di Schwartz inferiore in resina
 Splint di contenzione ortodontica trasparente

PROTESI (Studio caso)

Impronta in alginato superiore
 Impronta in alginato inferiore
 Impronta digitale superiore
 Impronta digitale inferiore
 Modello in gesso superiore
 Modello in gesso inferiore
 Modello in resina superiore
 Modello in resina inferiore
 Arco facciale con montaggio su articolatore dei modelli studio
 Cucchiaino individuale
 Impronta di precisione in Impregum
 Studio caso protesico e discussione caso
 Ceratura diagnostica

PROTESI FISSA

Provvisorio fisso in resina
 Corona in porcellana e lega non nobile
 Corona in porcellana e lega nobile
 Corona in E-MAX (disilicato di litio)
 Perno moncone
 Cementazione corona
 Cementazione ponte
 Build-up per intarsio
 Intarsio inlay/overlay
 Intarsio overlay
 Cementazione intarsio

PROTESI MOBILE

Protesi mobile superiore provvisoria in resina
 Proteti mobile inferiore provvisoria in resina
 Proteti totale mobile superiore in resina
 Proteti totale mobile inferiore in resina
 Proteti parziale mobile superiore in resina
 Proteti parziale mobile inferiore in resina
 Scheletrato superiore in cro/co/mo
 Scheletrato inferiore in cro/co/mo
 Ribasatura proteti in laboratorio
 Ribasatura proteti alla poltrona
 Aggiunta elemento su proteti mobile
 Urgenza in corso di trattamento ortodontico

IMPLANTOLOGIA

Impianto osteointegrato in titanio (Nobel Biocare) comprensivo di I chirurgia
 II chirurgia di riapertura comprensiva di sutura
 Provvisorio su impianti
 Corona su impianti in metallo/ceramica avvitata
 Corona su impianti in metallo/ceramica cementata
 Corona su impianti in E-MAX avvitata
 Corona su impianti in E-MAX cementata
 Proteti totale - overdenture - su n.2 impianti arcata dentaria inferiore
 Proteti totale- Toronto-bridge -su n.4 impianti arcata dentaria superiore

N.B.: Dopo la prima visita verrà eseguito un preventivo dettagliato.



AMBULATORIO ODONTOIATRICO

Dott. Alberto Adragna s.r.l.

91100 TRAPANI- P.zza S.Agostino, 12 - TEL./FAX 0923.546522

<https://studioadragna.jimdo.com> E-mail: dottalbertoadragnasrl@gmail.com